COMUNE di
CORNEDO VICENTINO
Provincia di Vicenza

2014

Centro Abitato Aggiornamento 2014	TAV.	1	SCALA

DELIMITAZIONE CENTRI ABITATI

(ai sensi del Nuovo Codice della Strada , D.L. N. 285 del 30.04.1992 s.m.i.)

1:10.000

Adottato con D.G.C. n. 105 del 19.08.2014

Il Sindaco
Martino Angiolo Montagna

Il Segretario
Caterina Tedeschi

Area Tecnica Urbanistica SUAP, Edilizia, Ambiente
Giampaolo Tonegato

Il Progettista
Fernando Lucato

collaboratori
Loris Dalla Costa
Martina Costa

AGOSTO 2014
aggiornamento
OTTOBRE 2014

AUA URBANISTICA & AMBIENTE
Fernando Lucato, urbanista
Strada Pozzone, 108 - 36100 Vicenza
Tel. 0444 323560 Fax: 0444 1637343
Mail: flucato@aupropost.com
PEC: fernando.lucato@archiworldpec.it

Cod comm	Emissione	Rev	Estensori	LDC
CRN_04_AC	AggiornamentoProvincia	02	Ver	LDC
Progetto			App	FL
Adeguamento Lr 50/2012, Comune di Cornedo Vic.no			Data	15.10.2014

Elaborato
1
Scala
1:10.000

Delimitazione Centro Abitato

LEGENDA

Confine comunale

Centro abitato vigente

Integrazione centro abitato, proposta agg. 2014

Viabilità esistente (esterna al centro abitato)

Viabilità esistente (interna al centro abitato)
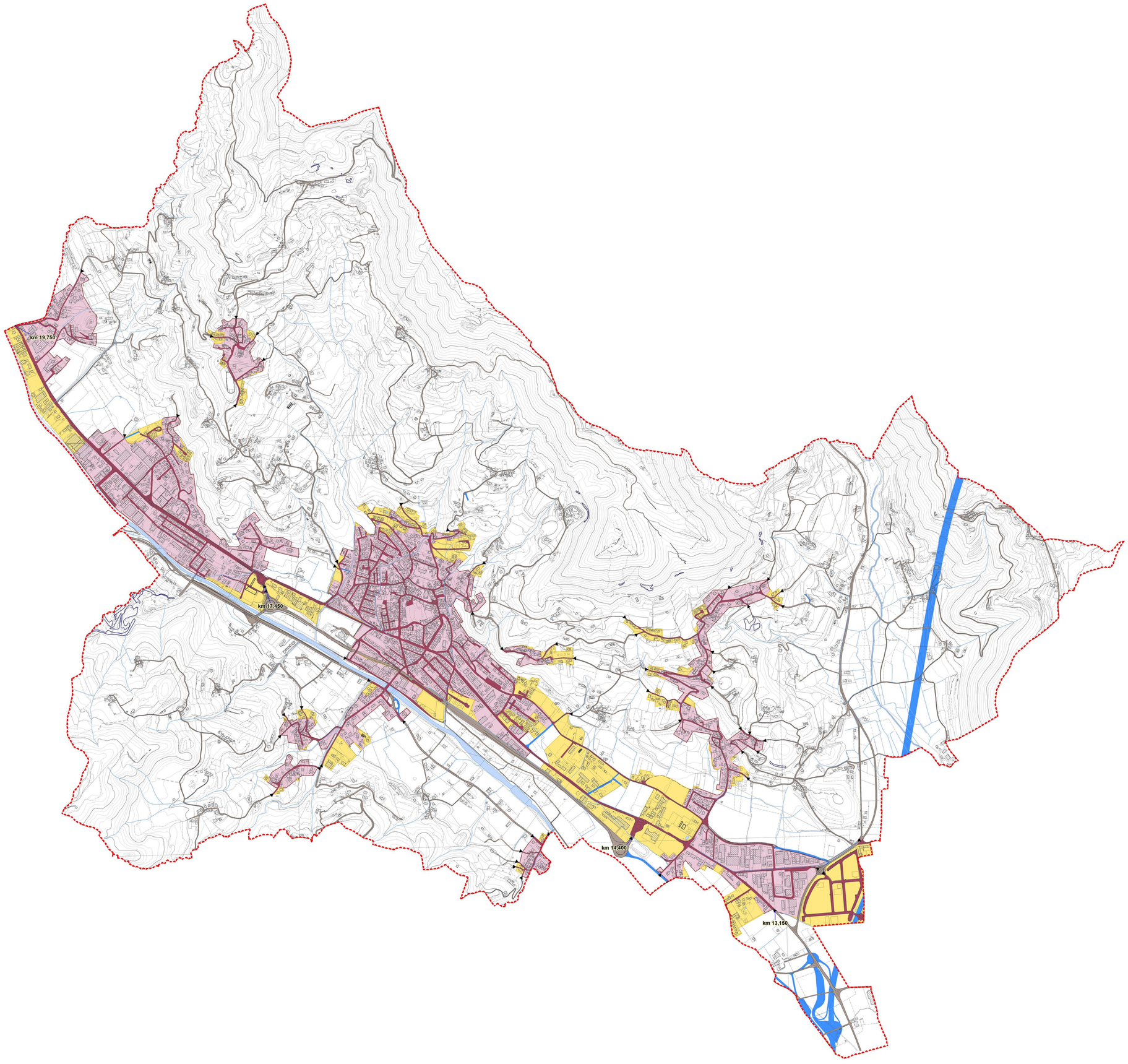
Viabilità di progetto